STUDZIENKA WODOMIERZOWA

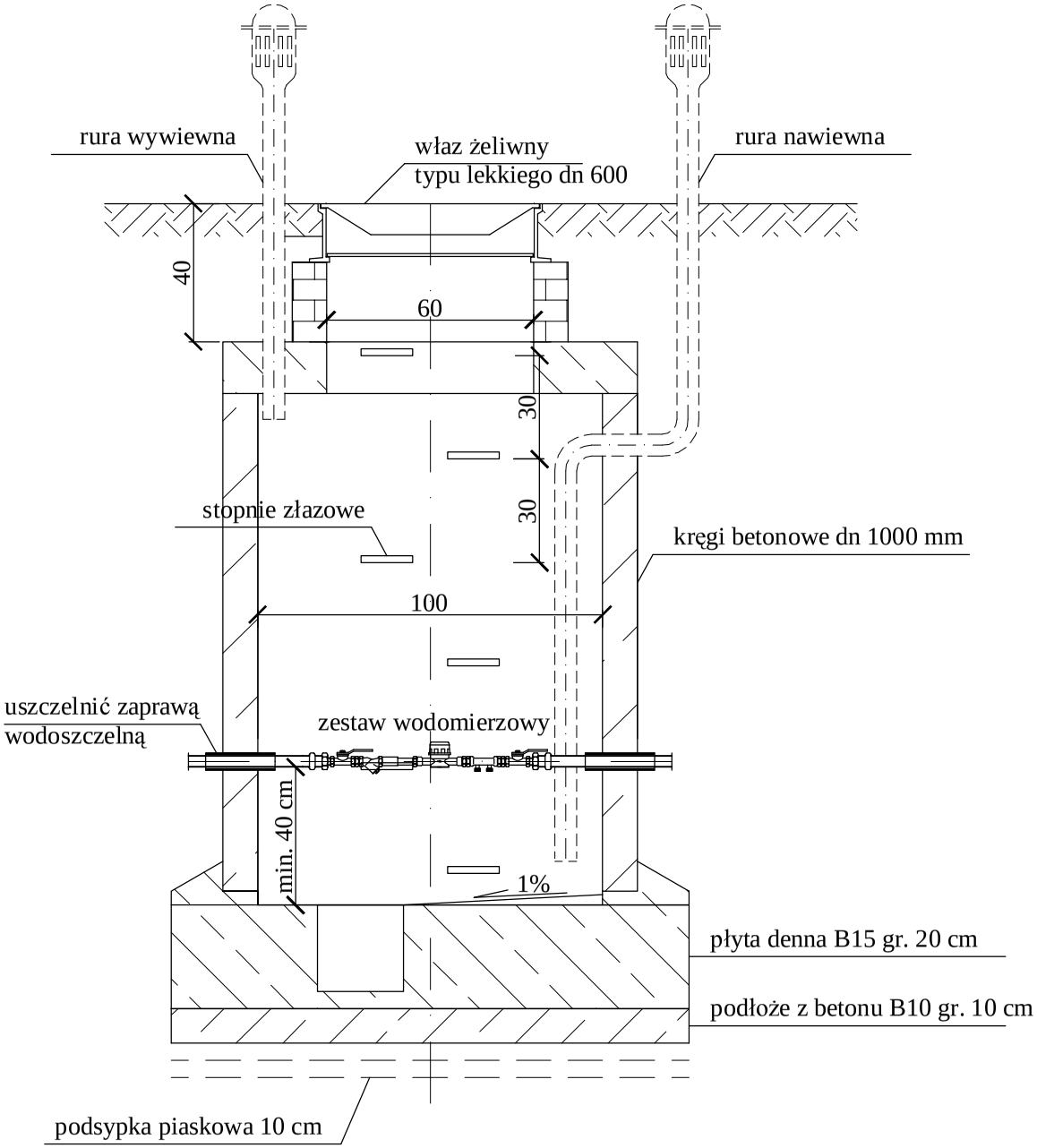

PRZEDSIĘBIORSTWO PROJEKTOWO-USŁUGOWO-HANDLOWE **"R.A.W."** Robert Wojnowicz, 94-101 Łódź, ul. Narciarska 8/13			
Rodzaj dokumentacji: ***PROJEKT BUDOWLANY SIECI WODOCIĄGOWEJ I KANALIZACYJNEJ Z PRZYŁĄCZAMI W MIEJSCOWOŚCIACH KŁODA, PRZYDWORZYCE, GM.MAGNUSZEW***			
Treść rysunku: ***STUDZIENKA WODOMIERZOWA***			
Projektował: mgr inż. Janusz Fengler upr. bud. nr 324/82/87			
Sprawdził: mgr inż. Jacek Wiśniewski upr. bud. nr 323/80/WŁ, 167/86/WŁ, 379/81/WMŁ			
Opracowała: mgr inż. Agnieszka Szczepaniak	Nr rys. 51	Data: 05/2006	Skala: 1:20